

## curriculum vitae

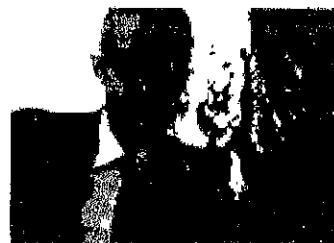

### Informazioni personali

Cognome e nome

**Lorenzini Federico**

Indirizzo

Telefono

E-mail

Nazionalità

Italiana

Data di nascita

### Curriculum Istituzionale

Date

Dal 2014

Funzione o posto occupato

Sindaco della Città di Paullo

Principali mansioni e responsabilità

Deleghe urbanistica, cultura

Date

2004-2014

Funzione o posto occupato

Vicesindaco della Città di Paullo

Principali mansioni e responsabilità

Deleghe politiche sociali e sanità nel mandato 2004-2009 – Deleghe Istruzione e Cultura nel mandato 2009-2014

Date

1999-2004

Funzione o posto occupato

Assessore della Città di Paullo

Principali mansioni e responsabilità

Deleghe alle politiche sociali e sanità

### Esperienza professionale

Date

2012-2015

Funzione o posto occupato

**Libero professionista**

Principali mansioni e responsabilità

Consulente commerciale

Date

2009 – 2011

Funzione o posto occupato

Dipendente presso multinazionale con funzioni di **Application Specialist Microbiology**

Principali mansioni e responsabilità

Sales Specialist, Supporto specialistico per le linee di Molecular Biology, Infectious Disease, Microbiology.

Trainer c/o Training Center aziendale, coordinamento assistenza tecnica, inquadramento nella business unit Sales

Nome e indirizzo del datore di lavoro

**SIEMENS Healthcare Diagnostics**, v.le Piero e Alberto Pirelli 10 – 20126 Milano

Date

Gennaio 2000 - Aprile 2009

Funzione o posto occupato

Dipendente presso multinazionale europea con funzioni di **Product Specialist senior**

Principali mansioni e responsabilità	2000-2005: Product Specialist 2005-2009: Group Product Specialist Funzioni di field Customer Support, area nord Italia, con ruolo di formazione e coordinamento dei Product Specialist Junior
Nome e indirizzo del datore di lavoro	<b>INNOGENETICS s.r.l.</b> - via Vaccareccia 39/A 00040 Pomezia (ROMA)
Tipo o settore d'attività	Supporto specialistico e sales support per le linee di Infectious Disease, Molecular Biology, Genetic test - Area di lavoro: nord Italia prevalente e territorio nazionale
Data	Gennaio 1998 - Dicembre 1999
Funzione o posto occupato	Dipendente presso azienda di diagnostica di laboratorio con funzioni di Product Specialist
Principali mansioni e responsabilità	Customer Service di sede e field, training in sede, corsi di formazione al personale Sales, supporto specialistico - Area di lavoro: territorio nazionale
Nome e indirizzo del datore di lavoro	<b>Nuclear Laser Medicine s.r.l.</b> viale delle Industrie, 3 - 20090 Settala (MI)

### Istruzione e formazione

Date	1998 - 2011 Corsi di formazione aziendali (Indicati solo i principali)
	<b>Siemens Healthcare Diagnostics (Milano, Monaco di Baviera):</b> corsi di formazione su tools aziendali (per gestione partecipazione a gare, gestione complaints, gestione obiettivi produttività, gestione spare parts) Corsi di formazione linee commerciali Molecular, Sequencing, Drug Resistance, Genotyping, Infectious Diseases
	<b>Innogenetics NV (Gent, Belgium, periodo 2000-2009):</b> corsi formazione Autoimmunità, HLA, Genetic Test, Drug Resistance
	<b>Innogenetics s.r.l. (Pomezia)</b> Corsi formazione periodici e sales meeting mensili
	<b>AMCLI (Associazione Microbiologi Clinici Italiani):</b> corso HLA (Firenze, 2008) corso tecniche biologia molecolare (Università Castellanza, VA, 2005) Congressi AMCLI dal 1999 al 2011
	<b>Nuclear Laser Medicine:</b> <b>BAG (Germany)</b> corso PCR real time (1999) <b>AcuGen, Lowell, Boston:</b> Corso PCR real time (1999)
Certificato o diploma ottenuto	Anno accademico 1996-1997 - Conseguimento Laurea in Scienza Biologiche Tesi: "Il virus dell'epatite G in donatori di sangue e in pazienti trasfusi: rischio trasfusionale e decorso naturale dell'infezione" relatore prof. Alessandro Zanetti
Principali materie / abilità professionali oggetto dello studio	Biologia molecolare, biologia dei trapianti, blood bank, infettivologia in ambito trasfusionale, chimica clinica
Nome e tipo d'istituto di istruzione o formazione	Università degli Studi di Milano tesi di laurea sperimentale svolta presso l'Ospedale Maggiore di Milano, Centro Trasfusionale e di Immunologia dei Trapianti, laboratorio biologia molecolare-virologia - correlatore Dott. Daniele Prati Primario prof. Girolamo Sirchia
Date	1987
Certificato o diploma ottenuto	Diploma di maturità scientifica
Nome e tipo d'istituto di istruzione o formazione	Liceo scientifico "R. Donatelli" viale Campania, 3 - Milano

**Capacità e competenze personali**

Madrelingua

Italiano

Altre lingue

Autovalutazione

Livello europeo (\*)

Francese

Inglese

Comprensione		Parlato		Scritto
Ascolto	Letture	Interazione	Produzione orale	Produzione scritta
B1 Utente autonomo	C1 Utente avanzato	B2 Utente autonomo	B2 Utente autonomo	B2 Utente autonomo
B1 Utente autonomo	B2 Utente autonomo	B1 Utente autonomo	B1 Utente autonomo	B1 Utente autonomo

(\*) Quadro comune europeo di riferimento per le lingue

**Capacità e competenze sociali**

Oltre all'ambito lavorativo ho maturato esperienze relazionali, sociali e di team work nel corso dello svolgimento del servizio civile (1993), come operatore sociale nell'ambito del recupero dalla tossicodipendenza e nell'ambito carcerario.

**Capacità e competenze organizzative**

Ho acquisito competenze organizzative nell'ambito professionale grazie agli incarichi di coordinatore delle figure di Product Specialist, nel ruolo di coordinamento degli interventi presso il cliente delle figure specialistiche e di assistenza tecnica, nel lavoro di team in particolare nel settore Sales, sia di sede che di area.

**Capacità e competenze tecniche**

Ho acquisito nel corso degli anni competenze relative alle tecniche di biologia molecolare, chimica clinica, immunoenzimatica, in diagnostica, anche attraverso l'utilizzo della strumentazione di laboratorio connessa (estrattori di acidi nucleici, sequenziatori, ibridatori, strumenti walk away e semiautomatici, strumenti per PCR real time, ecc. come ad es. Hamilton, Tecan, Siemens, ed altri), e ho acquisito gli strumenti necessari alla soluzione dei problemi presso il cliente, dalla fase di installazione alla refertazione finale.

**Capacità e competenze informatiche**

Buona conoscenza degli ambienti Windows e OSX, e del software di gestione e programmazione della strumentazione di laboratorio utilizzata. Utilizzo di sistemi CRM, Utilizzo di pacchetti software vari, tra cui Power Point, Keynote, Aperture, Live Interior.

**Capacità e competenze artistiche**

Fotografia  
Ho partecipato a corsi di fotografia di base, avanzati, e workshop internazionali di fotografia.  
Ho svolto ruoli di docente in corsi di fotografia di base

Patente/i

Patente B

Autorizzo al trattamento dei miei dati personali, ai sensi del D.L. 196 del 30/06/2003